

ZPRACOVATEL ČÁSTI DOKUMENTACE:
Ing. Anna Burešová

HLAVNÍ INŽENÝR PROJEKTU:
Ing. arch. Martin Klejna
ČKA 03 727

AUTOR PROJEKTU:
Ing. arch. Martin Klejna
Ing. Anna Burešová

ZODPOVĚDNÝ PROJEKTANT:
Ing. arch. Martin Klejna
ČKA 03 727

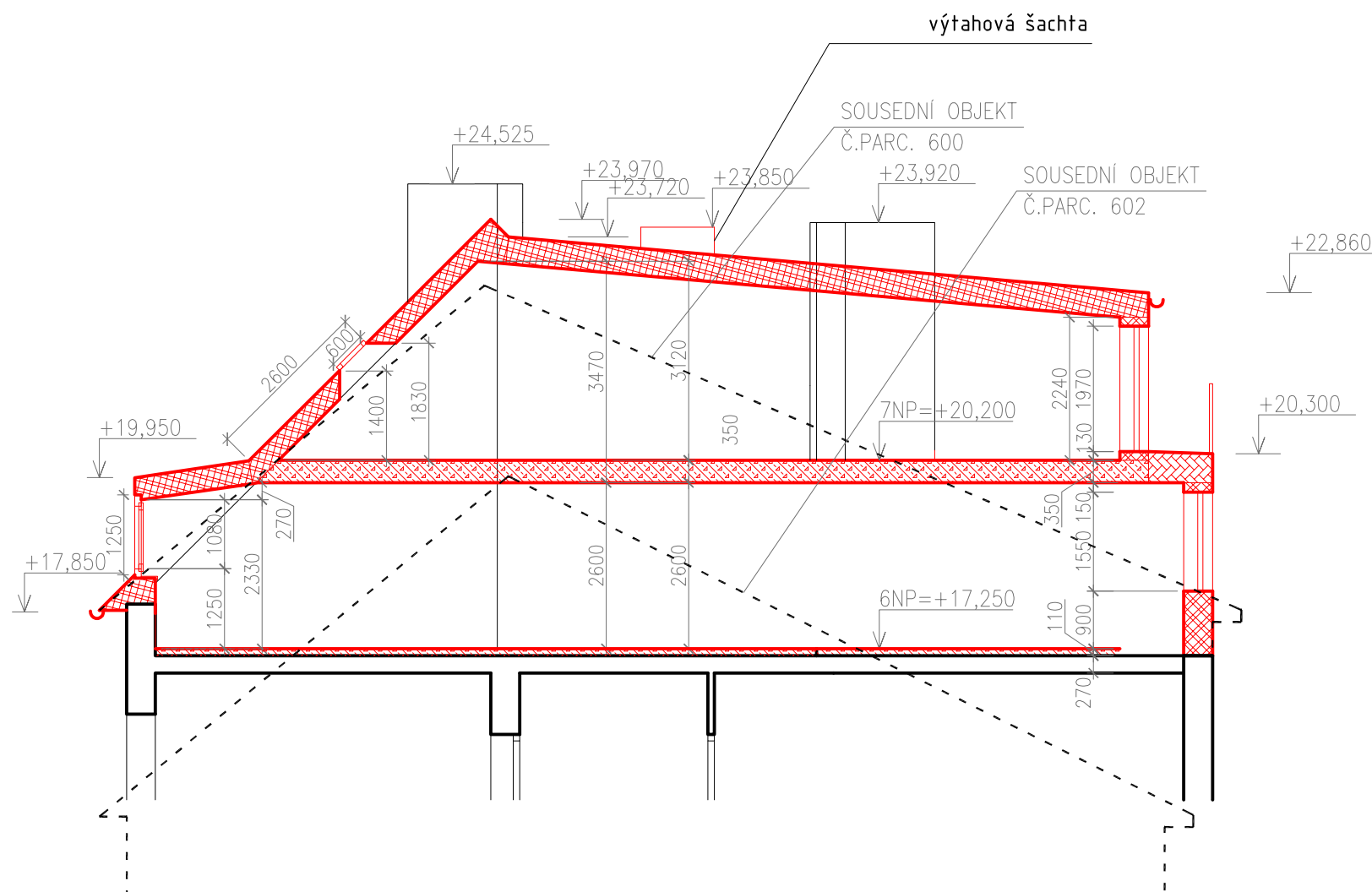

STÁVAJÍCÍ KONSTRUKCE	SDK PŘEDSTĚNA v.1,2m /DO VÝŠKY MÍSTNOSTI
DOZDÍVANÉ KCE CPP P15 NA MC50	PROSKLENÉ KONSTRUKCE
VČ. OBOUSTR. ŠTUKU A VÝMALBY	STŘ. KCE OCEL-DŘEVO
OBVOD. STĚNA - ZDIVO POROTHERM	BOBROVKY/PLÉCH. KRYTINA
300mm+ZATEPLENÍ MIN. VLN. 120mm	STROP. KCE TRAPÉZ-
ZDIVO POROTHERM 30 AKU P+D	BETONOVÁ, SDK PODHLED
VČ. OBOUSTR. ŠTUKU A VÝMALBY	NOVÉ PODLAHOVÉ
ZDIVO POROTHERM 25 AKU SYM P+D	/STROPNÍ VRSTVY
VČ. OBOUSTR. ŠTUKU A VÝMALBY	TERÉN
ZDIVO POROTHERM 24 P+D	VÁPENOPÍSKOVÁ CIHLA
VČ. OBOUSTR. ŠTUKU A VÝMALBY	KERAM. DLAŽBA, IZOLACE,
ZDIVO POROTHERM 14 P+D VČ.	TRAPÉZ-BETON. KCE SDK
OBOUSTR. ŠTUKU A VÝMALBY	
CIHELNÁ PRÍZDÍVKA	
ŠTUK, VÝMALBA	
ZELEZOBETON	

±0,000=221,300 m.n.m. Bpv



Č. VÝKRESU: N.04

Č. PARÉ:

FORMÁT: A3 MĚŘÍTKO:1:100

ČÁST: ARS STUPEŇ: DSP

DATUM: 31.01.2013

VERZE: HOL 1.3 131121

NÁZEV VÝKRESU:

NAVRHOVANÝ STAV
ŘEZ A-A

INVESTOR:

SIPO GROUP, s.r.o.
Hroznová 495, 118 00 Praha 1

STAVBA: Půdní vestavba, prodloužení výtahu
domu na parcele č. 601, k.ú. Vršovice
Holandská 1051/46, 101 00 Praha 10